



PEÇAS DE REPOSIÇÃO:

# PORTA DE CORRER FRIGORÍFICA COMERCIAL (CF COMERCIAL)



Roldana plástica cônica  
CF Comercial  
Cód.: 133294

Suporte da roldana porta leve  
Cód.: 131921

Borracha vedação  
perimetral sem encaixe  
Cód.:133392

Perfil cartola  
CF Comercial  
Cód.:141579

Batente porta leve esquerdo  
Cód.: 131922

Batente porta leve direita  
Cód.: 131923

Puxador fixo externo reto  
Cód.: 133381

Perfil Alumínio trilho porta leve  
Cód.: 131917

Cabo espiralado PP 5 x 1mm  
Cód.: 131907

Perfil alumínio guia inferior  
Cód.: 131916

Tampa guia inferior  
Cód.: 131898

Perfil de aço 70mm acabamento  
tampão - Cód.: 130490

Perfil de aço 100mm acabamento  
tampão - Cód.: 130487

Calço Pressão Guia Inferior  
Cód.: 131895

Batente gancho inferior  
Cód.: 131888

Gancho fechadura inferior  
Cód.: 131887

Registro posterior universal  
Cód.:131912

Borracha vedação soleira sem encaixe  
Cód.: 131892

Resistência 30W/m 220V com malha  
Cód.: 130072 (Folha 100mm)

Puxador interno concha plástica  
Cód.: 133380

Perfil PVC + Tampa PVC marco  
Cód.: 131937 (Folha 70mm)

Perfil PVC + Tampa alumínio marco  
Cód.: 131938 (Folha 100mm)

Opcionais

Código

Kit fixação Porta COM COR

135128

Parafuso + Porca +  
Disco de Nylon - 13 pçs

Massa vedante para painéis  
Cor: Branco - 02 pçs

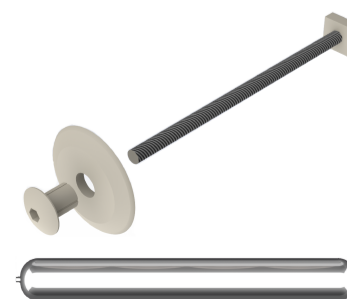
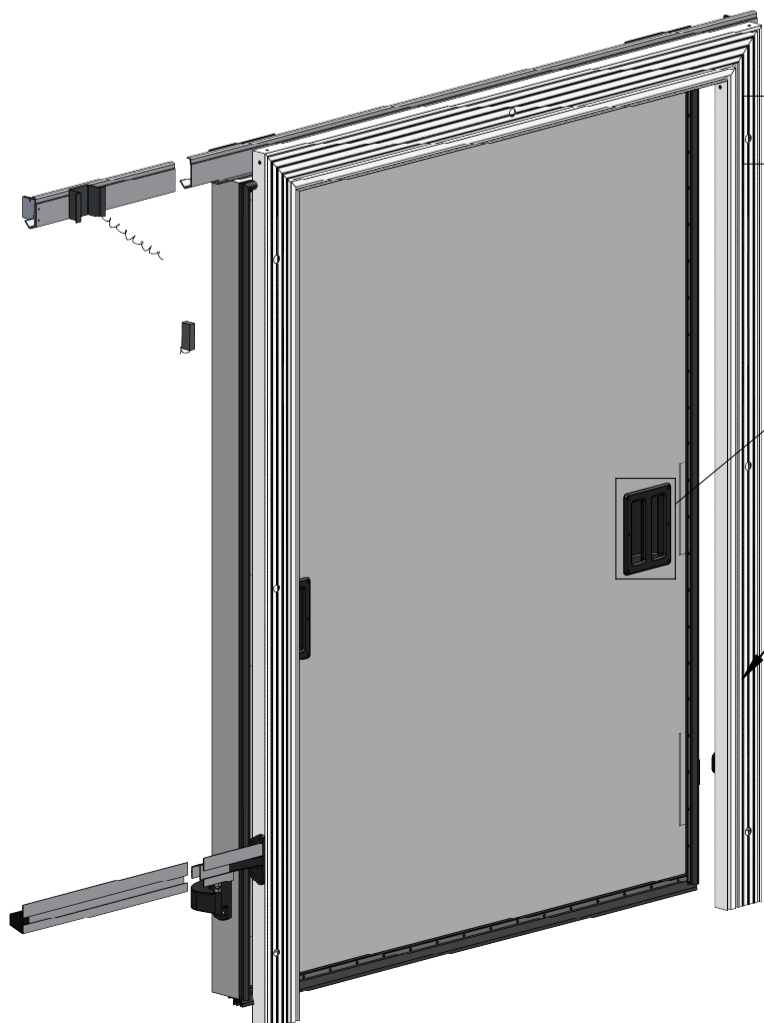





A Kingspan Isoeste reserva-se o direito de alterar as especificações do produto sem aviso prévio. Produtos e espessuras mostradas neste documento não devem ser consideradas como disponíveis em estoque, para mais informações entre em contato com seu consultor ou Departamento de Atendimento ao consumidor. As informações, detalhes técnicos e instruções de fixação, entre outros, contidos neste material são fornecidos de boa fé e se aplicam aos usos descritos. As recomendações de uso devem ser verificadas quanto à adequação e conformidade com os requisitos reais, especificações e quaisquer leis e regulamentações. Para outras aplicações ou condições de uso, a Kingspan Isoeste oferece um Serviço de suporte técnico, cuja orientação deve ser solicitada para usos de produtos Kingspan Isoeste não especificamente descritos aqui. Imagens meramente ilustrativas.

Para garantir que você esteja visualizando as informações mais recentes e precisas do produto, faça a leitura do código QR diretamente ao lado.

® Kingspan and the Lion Device are Registered Trademarks of the Kingspan Group plc in the UK, Ireland and other countries. All rights reserved.

**[www.kingspanisoeste.com.br](http://www.kingspanisoeste.com.br)**  
**Central de vendas: 0800 747 1122**

Versão 1 - 17/08/2022

