



PEÇAS DE REPOSIÇÃO:

PORTA DE CORRER FRIGORÍFICA (CF) AUTOMÁTICA

**Kingspan**[®] [®]
Construindo o Futuro



CALÇO PRESSÃO C/ CAVA
CÓD.: 131875 (DIR.)
131876 (ESQ.)

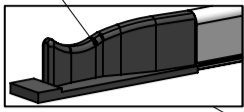

CALÇO PRESSÃO S/ CAVA
CÓD.: 131877 (DIR.)
131878 (ESQ.)

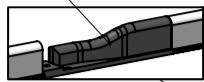

EMENDA P/ DISP.
TRACIONAMENTO
CÓD.: 134389

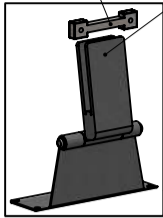

TRACIONAMENTO PORTA
CÓD.: 131934

ROLDANA PLÁSTICA UNIVERSAL
CÓD.: 130130

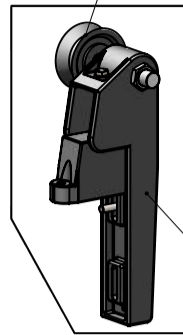

ESTICADOR CORRENTE
CÓD.: 131906

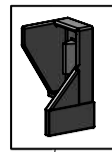
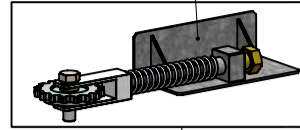

BATEMTO FIM DE CURSO
CÓD.: 131894 (DIR.)
131893 (ESQ.)

KIT AUTOMAÇÃO
CÓD.: 135019

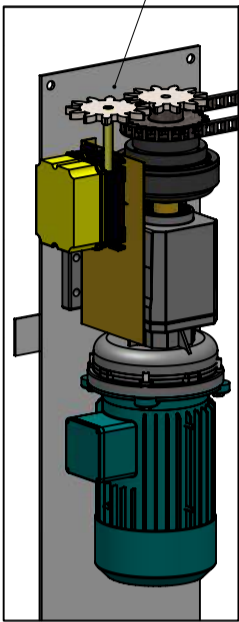

BORRACHA VEDAÇÃO PERIMETRAL
CÓD.: 133378

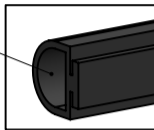

BATEMTO ALAVANCA EXTERNA
CÓD.: 131886

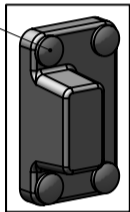

ALAVANCA EXTERNA
CÓD.: 131869 (PAINEL 70mm)
131883 (PAINEL 100mm)
130091 (PAINEL 150mm)

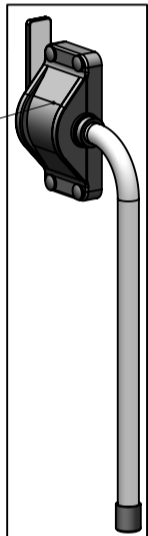

PUXADOR FIXO EXT. RETO
CÓD.: 133381

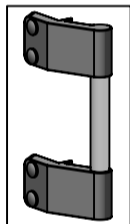

SUPORE DO SENSOR DIFUSO
CÓD.: 130105 (220mm - P/ PAINÉIS 70 E 100mm)
130107 (320mm - P/ PAINEL 150mm)

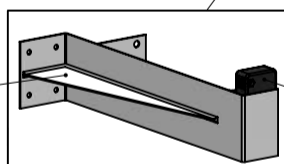

GANCHO FECHAMENTO INFERIOR
CÓD.: 131887

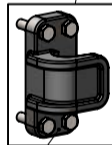

SENSOR DIFUSO
CÓD.: 130104

ALAVANCA INTERNA
CÓD.: 131881 (DIR.)
131882 (ESQ.)

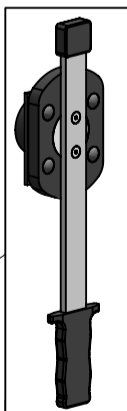

PUXADOR INT. CONCHA PLÁSTICA
CÓD.: 133380

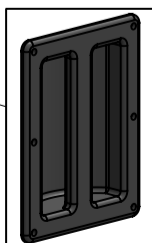

CUNHA DE NYLON
CÓD.: 131900

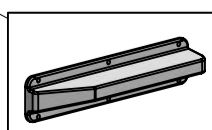

SUPORE ROLDANA PORTA CF
CÓD.: 131870

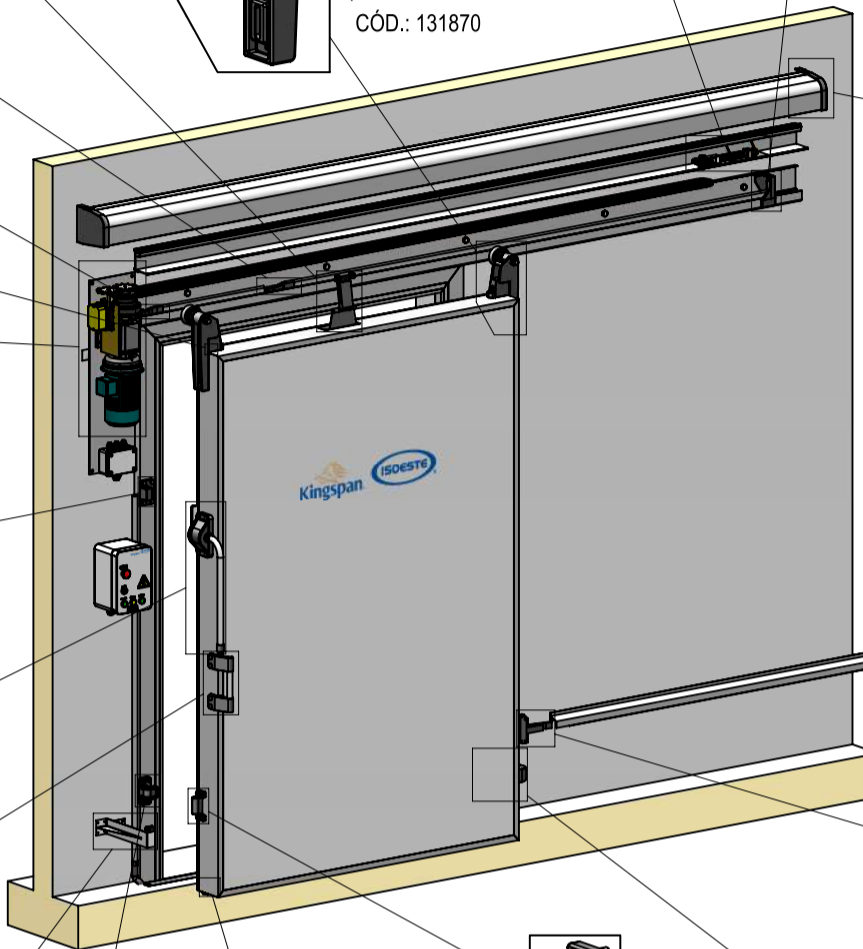

ACABAMENTO CARENAGEM
CÓD.: 131919 (DIR.)
131918 (ESQ.)

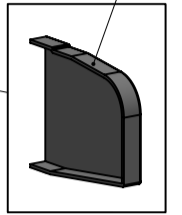

TAMPA GUIA INFERIOR
CÓD.: 131898

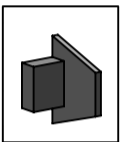

CALÇO PRESSÃO GUIA INF.
CÓD.: 131895

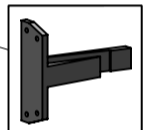

BATEMTO GANCHO INFERIOR
CÓD.: 131888

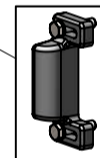

BORRACHA VEDAÇÃO SOLEIRA
CÓD.: 131899

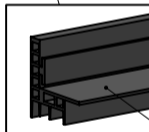

REGISTRO POSTERIOR UNIVERSAL
CÓD.: 131912

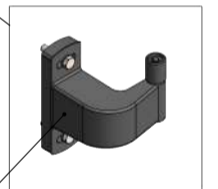

| OPCIONAIS | CÓDIGO |
|---|--------|
| RESISTÊNCIA 30W/M 220V (PAINEL 70mm) | 130072 |
| KIT AUTOMAÇÃO | 135019 |
| BUMPERS P/ PORTAS | 131890 |
| KIT VISOR COM AQUECIMENTO | - |
| ITENS DE REPOSIÇÃO | CÓDIGO |
| ESTICADOR CORRENTE | 131906 |
| TRACIONAMENTO PORTA | 131934 |
| FIM DE CURSO CORDINHA | 132228 |
| QUADRO ELETRICO PORTA CF | 130030 |
| ENGRENAGEM PLÁSTICA 12 DENTES P/FNC | 130042 |
| EMBREGEM ELETROMAGNETICA | 131001 |
| SENSOR DIFUSO | 130104 |
| SUPORE DO SENSOR DIFUSO ALT=220MM | 130105 |
| SUPORE DO SENSOR DIFUSO ALT=320MM | 130107 |
| CONJUNTO DE ENGRENAGEM P/ EMBREGEM | 130088 |
| SUPORE DO ACIONAMENTO FIM DE CURSO CORDINHA | 131957 |

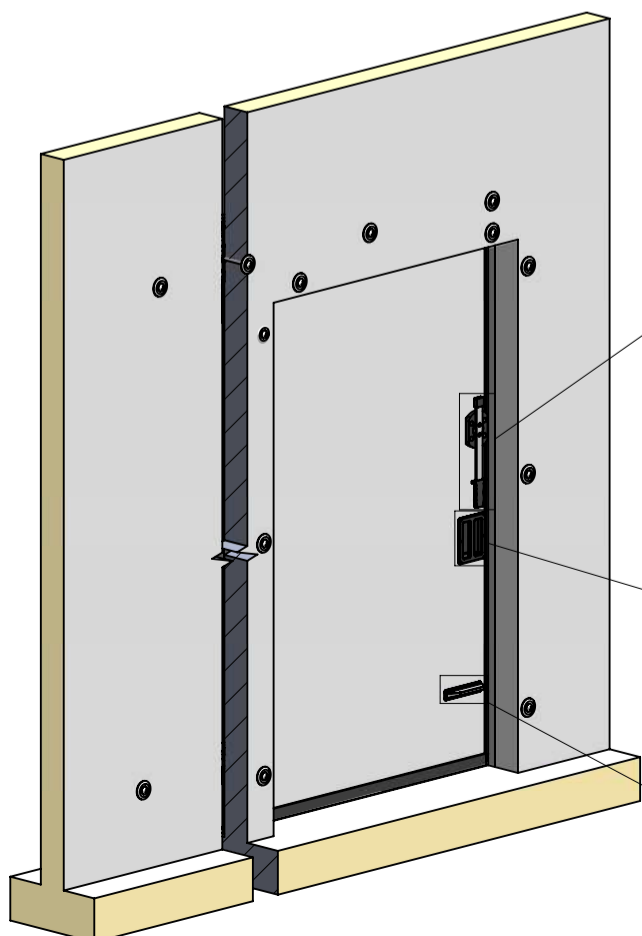

2. Identificação de Componentes da Automação:

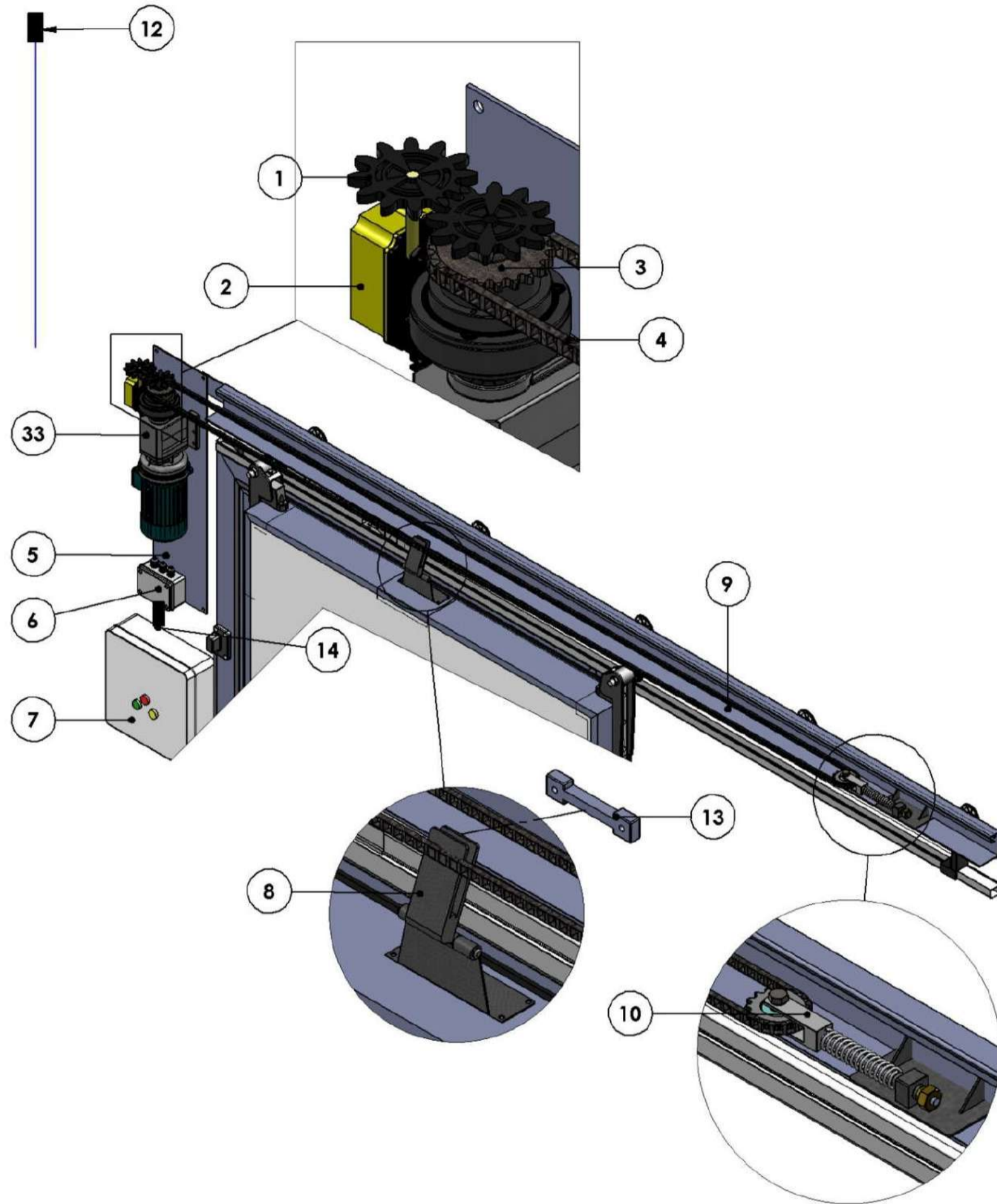

| N | Descrição | Código | QTD | N | Descrição | Código | QTD |
|---|--------------------------------|--------|-----|----|---------------------------------------|----------------|-----|
| 1 | Engrenagem plástica | 130042 | 02 | 9 | Perfil alumínio (fixação esticador) | 13379 | 01 |
| 2 | Fim de curso MTH | 132449 | 01 | 10 | Esticador de corrente | 131906 | 01 |
| 3 | Conj. Engrenagem p/ embreagem | 13008 | 01 | 11 | Moto redutor MHL-25/2 CF | 131908 | 01 |
| 4 | Corrente 5/8' asa 50 | 131903 | 01 | 12 | Fim de curso cordinha | 132228 | 01 |
| 5 | Base moto redutor CF | 131948 | 01 | 13 | Emenda p/dispositivo de tracionamento | 134389 | 01 |
| 6 | Caixa passagem quadro elétrico | 130098 | 01 | 14 | Cabo de ligação 12x2500/12x400 | 130096 /130097 | 01 |
| 7 | Quadro elétrico CF | 130030 | 01 | | | | |
| 8 | Tracionamento | 131934 | 01 | | | | |



A Kingspan Isoeste reserva-se o direito de alterar as especificações do produto sem aviso prévio. Produtos e espessuras mostradas neste documento não devem ser consideradas como disponíveis em estoque, para mais informações entre em contato com seu consultor ou Departamento de Atendimento ao consumidor. As informações, detalhes técnicos e instruções de fixação, entre outros, contidos neste material são fornecidos de boa fé e se aplicam aos usos descritos. As recomendações de uso devem ser verificadas quanto à adequação e conformidade com os requisitos reais, especificações e quaisquer leis e regulamentações. Para outras aplicações ou condições de uso, a Kingspan Isoeste oferece um Serviço de suporte técnico, cuja orientação deve ser solicitada para usos de produtos Kingspan Isoeste não especificamente descritos aqui. Imagens meramente ilustrativas.

Para garantir que você esteja visualizando as informações mais recentes e precisas do produto, faça a leitura do código QR diretamente ao lado.

® Kingspan and the Lion Device are Registered Trademarks of the Kingspan Group plc in the UK, Ireland and other countries. All rights reserved.

www.kingspanisoeste.com.br
Central de vendas: 0800 747 1122

Versão 1 - 28.07.2023

