PEÇAS DE REPOSIÇÃO:

PORTA GIRATÓRIA FRIGORÍFICA INDUSTRIAL COM CHAVE (GC)

Kingspan ISOESTE

Construindo o Futuro

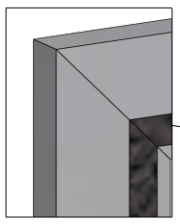

Perfil Alumínio Marco 130mm
Cód.: 131932
Perfil Alumínio tampa resistência do marco
Cód.: 131935

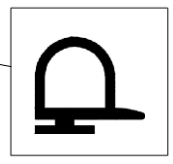

Borracha vedação perimetral com encaixe
Cód.: 133378

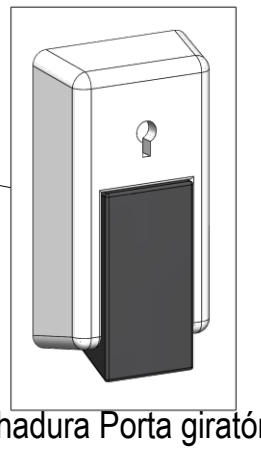

Fechadura Porta giratória B/T com chave
Cód.: 132717

Dobradiça com rampa universal*
Cód.: 131944 (Folha 50 a 100mm)
130791 (Folha 150mm)

8x Parafusos Inox Cabeça Escareada
Fenda Cruzada Rosca Soberba 5,5 x 50mm
Cód.: 132287

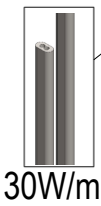

Resistência 30W/m 220V com malha
Cód.: 130072 - (Folha 100mm)

Resistência 50W/m 220V com malha
Cód.: 131911 - (Folha 150mm)

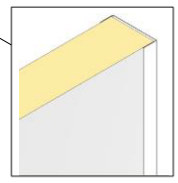

Perfil Alumínio 70mm acabamento tampão
Cód.: 130043
Perfil alumínio 100mm acabamento tampão
Cód.: 130011
Perfil Alumínio 150mm acabamento tampão
Cód.: 133014

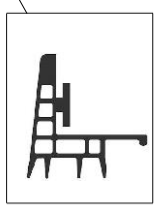

Borracha de vedação soleira com encaixe
Cód.: 131899

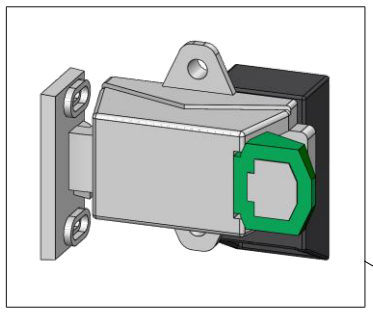

Lado interno da fechadura

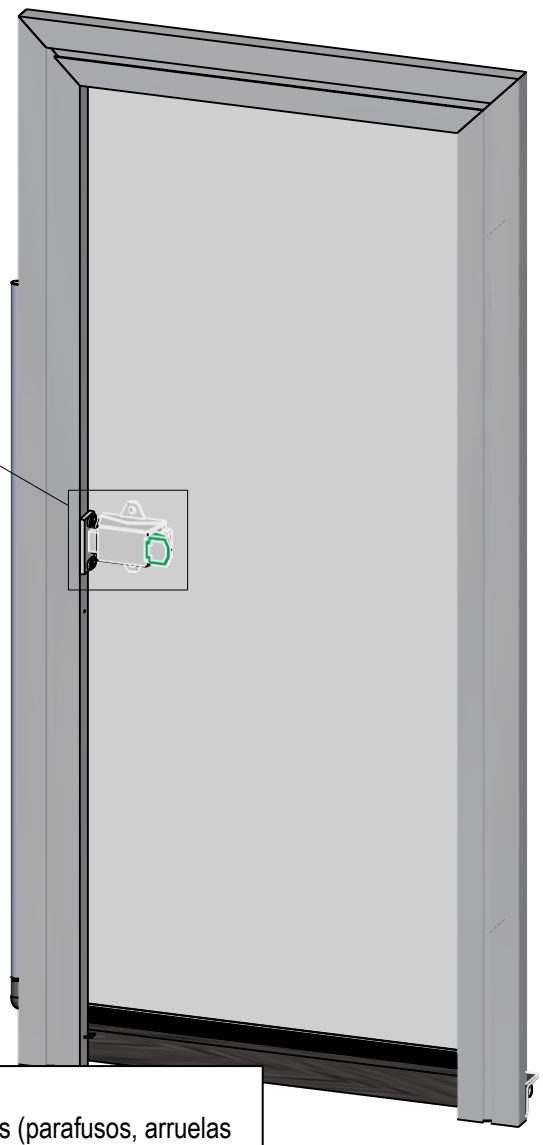

Opcionais	Código
Resistência 30W/m 220V (Folha 70mm)	130072
Barra antipânico Porta GC	133386
Kit visor com aquecimento 600mm x 800mm x 100mm	135309
Kit visor com aquecimento 600mm x 800mm x 150mm	135310
Kit visor com aquecimento 950mm x 950mm x 70mm	135335
Kit visor com aquecimento 950mm x 950mm x 100mm	135311
Kit visor com aquecimento 950mm x 950mm x 150mm	135312

*Componentes de fixação não inclusos
Observação: Todos os componentes de fixação de acessórios (parafusos, arruelas e porcas) são em inox. Rebites em alumínio.

Construindo o Futuro

A Kingspan Isoeste reserva-se o direito de alterar as especificações do produto sem aviso prévio. Produtos e espessuras mostradas neste documento não devem ser consideradas como disponíveis em estoque, para mais informações entre em contato com seu consultor ou Departamento de Atendimento ao consumidor. As informações, detalhes técnicos e instruções de fixação, entre outros, contidos neste material são fornecidos de boa fé e se aplicam aos usos descritos. As recomendações de uso devem ser verificadas quanto à adequação e conformidade com os requisitos reais, especificações e quaisquer leis e regulamentações. Para outras aplicações ou condições de uso, a Kingspan Isoeste oferece um Serviço de suporte técnico, cuja orientação deve ser solicitada para usos de produtos Kingspan Isoeste não especificamente descritos aqui. Imagens meramente ilustrativas.

Para garantir que você esteja visualizando as informações mais recentes e precisas do produto, faça a leitura do código QR diretamente ao lado.

® Kingspan and the Lion Device are Registered Trademarks of the Kingspan Group plc in the UK, Ireland and other countries. All rights reserved.

www.kingspanisoeste.com.br
Central de vendas: 0800 747 1122

Versão 1 - 17/08/2022